VERDI

Numero modèle	005017
Marque	Kobe
Usage	Upholstery
Look & feel	Jacquard Pattern
Composition	52% Polyester 29% PolyAcryl 19% Cotton
Largeur	140
Motifs	Pattern
Raccord hauteur	1,5
Raccord largeur	2
Hauteur gm/lm	602
Largeur gm/m2	430
Martindale	30.000
Martindale class	SD GC
Résistance à la lumière	5-6
Retrecissement +/-	1
Nombre de couleurs	7
Pilling	5
Résistance au frottement sec	5
Résistance au frottement humide	5
Tissus pour stores bateaux	Non
Programma Standard KOBE des bateaux	Non
Tissu utilisable dans les 2 sens pour les stores bateaux	Non
Tissu utilisable dans les 2 sens pour la confection	Non

Couleurs disponibles

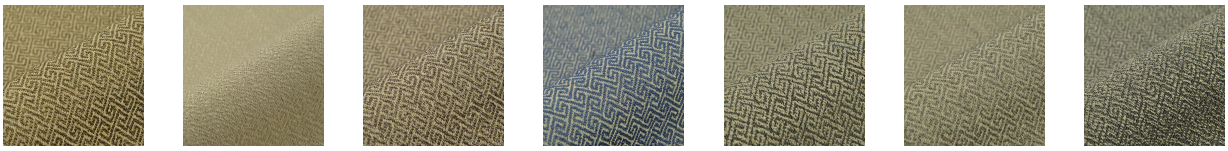

1 2 3 4 5 6 7

Documents

VERDI-C&M.pdf

VERDI-CRIB 5.pdf

VERDI-EN1021.pdf

VERDI-IMO PART 8.pdf